

PÁG 2

Sob nova direção: Rodrigo inicia como presidente executivo da Abraceel

PÁG 4

Deu match! Abraceel lança solução digital para melhorar formação de preços

PÁG 6

CCEE elogia estudo PSR/Abraceel convergindo na agenda sobre formação de preços

PÁG 8

Abraceel na Mídia

PÁG 9

Curtas

PÁG 13

Próxima Semana e Calendário Abraceel



Clique ou toque no nome da seção para ir diretamente à página!

## Sob nova direção: Rodrigo inicia como presidente executivo da Abraceel

### Matéria em 1 minuto:

- Após período de transição, Rodrigo Ferreira iniciou oficialmente suas atividades como presidente executivo na última segunda-feira, 24.01;
- Rodrigo encaminhou mensagem aos representantes das associadas com seus novos contatos e se colocando à disposição;
- Equipe da Abraceel deseja muito sucesso ao seu novo presidente executivo.



Tempo de leitura:  
**3 minutos**



Na segunda-feira, dia 24.01, Rodrigo Ferreira iniciou suas atividades como presidente executivo da Abraceel. Rodrigo é jornalista especializado em energia elétrica, tendo sido fundador, CEO e Publisher do Grupo CanalEnergia por 20 anos, com relevantes serviços prestados ao setor elétrico nacional. Sua relação com a Abraceel vem de longa data, tendo recebido prêmios e títulos como a medalha do "Mercado Livre 10 anos" em 2008 e o título de "Personalidade do Ano" em 2015.

No seu primeiro dia no cargo, Rodrigo encaminhou a seguinte mensagem aos representantes das associadas da Abraceel:

*"Iniciei nesta segunda-feira, dia 24 de janeiro, minhas atividades como presidente executivo da Abraceel, função que passo a ocupar com muita responsabilidade e*



*orgulho. Ao longo dos meus vinte anos de atuação como empresário e jornalista especializado em energia, sempre defendi e busquei contribuir para o desenvolvimento e consolidação do mercado livre de energia no Brasil. Agora, dou continuidade a este trabalho como presidente da nossa Abraceel, entidade com a qual estruturei grandes projetos no passado e que buscarei defender os interesses e realizar ações em prol da atividade de comercialização de energia elétrica, etanol e gás natural no Brasil. Mas o principal motivo desta mensagem é me colocar a sua disposição e destacar que estou contando com você e quero que conte comigo também. Um grande abraço.”*

Seja bem-vindo, Rodrigo! Desejamos uma liderança cheia de energia (livre!).

## Deu match! Abraceel lança solução digital para melhorar formação de preços

### Matéria em 1 minuto:

- Abraceel, em parceria com a Volt Robotics, lançou o Match da Energia, solução para medir a distância entre o planejamento, a operação e o preço, em um evento com mais de 150 pessoas;

- A plataforma digital foi desenvolvida de maneira didática e é de fácil compreensão, servindo como forma de contribuir para o debate da formação de preços, conforme sugerido pelo Planejamento Estratégico da Associação;

- A gravação e a apresentação do evento estão disponíveis nos canais de comunicação da Abraceel.



Tempo de leitura:  
**2 minutos**



No dia 26.01, a Abraceel, em parceria com a Volt Robotics, realizou o lançamento do Match da Energia, solução digital desenvolvida para medir a distância entre o planejamento, operação e preço, que permite aferir o acoplamento entre o que é definido pelos modelos e o que acontece na realidade. O evento contou com a participação de mais de 150 pessoas.

Rodrigo Ferreira, presidente executivo da Abraceel, iniciou o evento destacando que a iniciativa surgiu no âmbito das discussões do Planejamento Estratégico da Associação, na busca por melhorias na formação dos preços. Além disso, ressaltou o cuidado em apresentar o produto inicialmente aos órgãos envolvidos na formação de preços, como CCEE, Aneel e ONS.



Donato Filho, da Volt Robotics, iniciou sua apresentação ponderando que o Match dá força à modernização do setor elétrico, além de exemplificar como é realizado esse monitoramento entre o planejamento e a operação em outros países.

O Match da Energia utiliza a base de dados da CCEE para entender o que os modelos estão simulando e compara com os dados do ONS sobre o que está acontecendo na prática. Além disso, é possível selecionar o período de análise e a usina que se deseja verificar com as atualizações sendo realizadas semanalmente.

O site é de fácil entendimento, com termos simples para que a sociedade consiga compreender e utilizar a ferramenta, além de colaborativo, com espaço para contribuições e dúvidas.

É importante ressaltar que o Match não é uma forma de construir críticas vazias ou indicar falhas ou evidenciar erros, e também não objetiva desconstruir o que existe em termos de aplicativos sem oferecer opções construtivas para melhorá-los.

A apresentação realizada está no [site da Abraceel](#) e a gravação completa do evento está disponível no [YouTube](#). Confira o [site](#) e faça parte dessa comunidade!

## SRG/Aneel elogia e quer colaborar com iniciativa da Abraceel



Cantarino elogiou a ferramenta e o papel propositivo da Abraceel, sugerindo discussões sobre a eventual colaboração da Agência para o desenvolvimento do Match, por meio da facilitação no acesso aos dados. Donato, da Volt Robotics, elogiou a transparência dos dados, sugerindo um aperfeiçoamento na modelagem no ONS e a comunicação entre os dados da CCEE e do ONS. Ao final, Cantarino e equipe se colocaram abertos para próximas discussões, prometendo deixar a comunicação transparente e em alto nível com a Associação.

## CCEE elogia estudo PSR/Abraceel convergindo na agenda sobre formação de preços

### Matéria em 1 minuto:

- Abraceel e consultoria PSR apresentaram ao Conselho da CCEE o estudo de aprimoramentos na formação de preços por modelos;
- Luiz Barroso, da PSR, mostrou as principais conclusões do estudo, divididas em duas fases, tendo a primeira foco na governança e simetria de informações, e a segunda ênfase na agenda de proposições de melhorias nos modelos;
- CCEE elogiou o estudo, apontou que já tem os instrumentos para as duas fases e agora será preciso um maior aprofundamento em cada ação.



Tempo de leitura:  
**2 minutos**

No dia 27.01, a Abraceel se reuniu com o Conselho da CCEE, com a presença da consultoria PSR, para discutir o estudo de aprimoramentos na formação de preços, finalizado no começo do mês.

Rodrigo agradeceu a oportunidade, ponderando ser a primeira vez que a Abraceel apresenta o estudo para uma instituição setorial, e ressaltou que a CCEE tem sido uma grande parceira do mercado nas discussões dos temas afetos ao preço. Rui Altieri, presidente do Conselho, concordou, lembrando que há dois anos a formação de preços é um tema estratégico para a Câmara.

Luiz Barroso, da PSR, pontuou que o grande valor do estudo foi construir um conjunto finito de ações pragmáticas em um tema em que as reclamações são infinitas. Assim, apresentou as principais conclusões divididas em duas fases, tendo a primeira foco na atuação no curto prazo em governança e simetria de informações, e a segunda ênfase na agenda de proposições de melhorias nos modelos.

Sobre isso, Barroso ponderou que o setor tende a colocar o mundo técnico na frente de coisas que são fáceis de melhorar, como a governança, o que acaba postergando avanços. Mais detalhes sobre o estudo estão no [Relatório Semanal, de 06 a 10 de dezembro de 2021](#), quando o estudo foi apresentado para as associadas.

A PSR também disse acreditar que a CCEE pode ser a líder na consolidação da agenda de ações para a melhoria da formação de preços, incorporando as sugestões de ações



pelo lado do mercado. Rui achou o estudo muito oportuno, e apontou que a Câmara já tem os instrumentos para atacar as duas fases, mas ressaltou a necessidade de trabalhar em conjunto com o mercado e as demais instituições para que os avanços se deem de forma consensual e organizada.

Talita Porto, conselheira responsável pela área de gestão de mercado, que trata dos assuntos relacionados ao preço, também elogiou a iniciativa da Abraceel concluindo, que o estudo trouxe os principais conceitos com um conjunto de ações de forma organizada, o que facilita o trabalho das instituições. Ressaltou que agora será preciso a CCEE se aprofundar nas sugestões. Entende que a Câmara tem consciência de muita coisa que está na lista de recomendações, o que precisa ser avaliado e como implementá-las.

Talita considera que o trabalho da CPAMP mudou muito, principalmente devido às reuniões do GT Metodologia, agora mensais e abertas à participação dos agentes, embora tenha a percepção que essa participação efetiva ainda é baixa. Rodrigo Sacchi, gerente executivo da área, apontou que a governança pode ser endereçada com foco nos Comitês Técnicos PMO-PLD e na revisão da REN 843/2019.

Rodrigo Ferreira finalizou a reunião reforçando a necessidade de construção de uma agenda propositiva com a CCEE, como a da formação de preço, principalmente porque a Câmara compartilha várias pautas com a Abraceel, como abertura e segurança de mercado. “A agenda de vocês é a nossa agenda”, completou Rodrigo. O estudo comple-

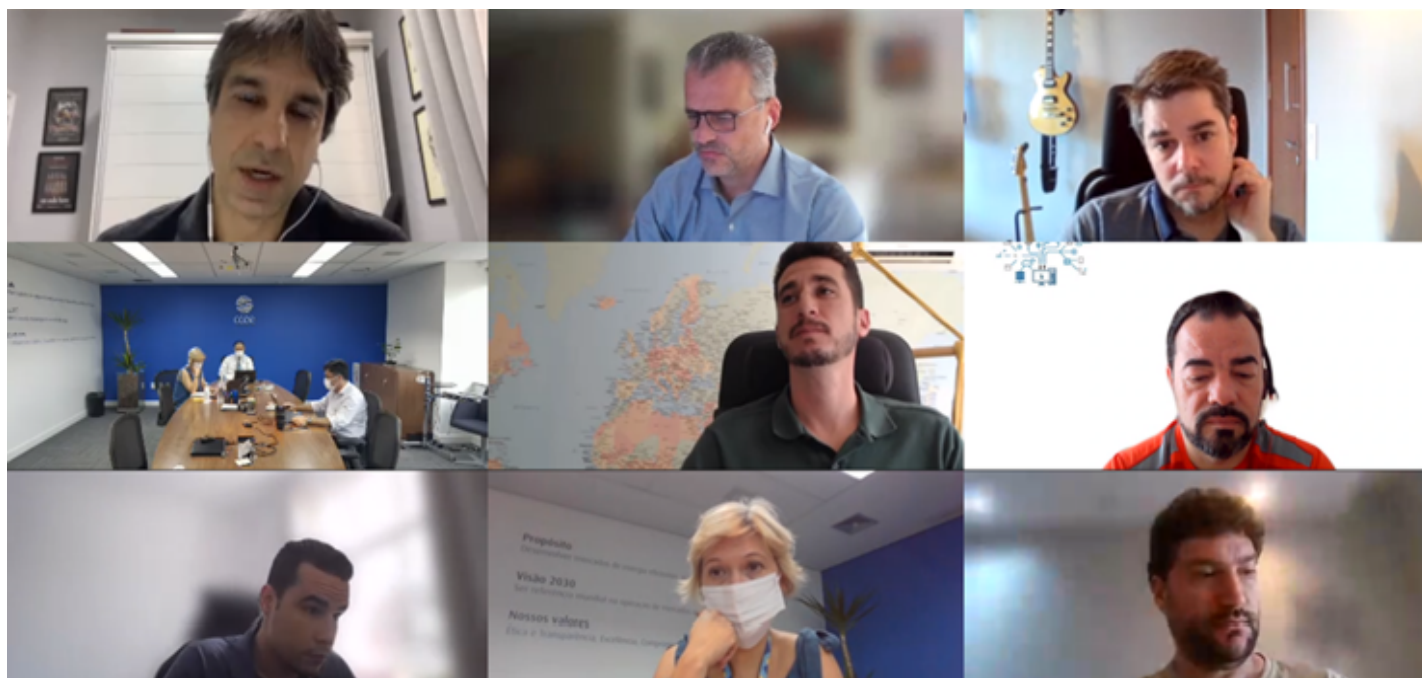



# ABRACEEL NA MÍDIA

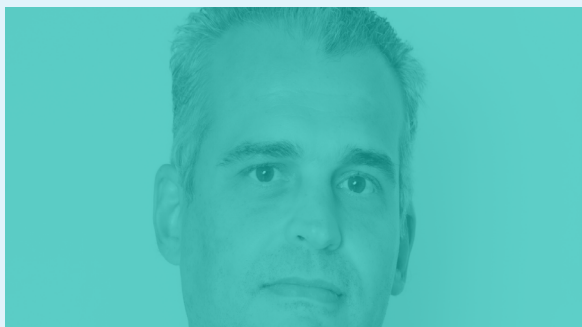

**RODRIGO FERREIRA ASSUME ABRACEEL EM ANO DECISIVO PARA O ACL**

**| CanalEnergia**

[Acesse a matéria clicando aqui.](#)



**ABRACEEL LANÇA FERRAMENTA QUE COMPARA CUSTO À REALIDADE DA OPERAÇÃO**

**| CanalEnergia**

[Acesse a matéria clicando aqui.](#)

**Quanto maior o match, mais otimizado se encontra o sistema elétrico e menor sua conta de luz!**

Os indicadores de Match representam o alinhamento entre a operação real do sistema

**SITE COMPARA CUSTO DA ENERGIA COM REALIDADE NA GERAÇÃO E MOSTRA IMPACTO NO CONSUMIDOR**

**| Valor Econômico**

[Acesse a matéria clicando aqui.](#)

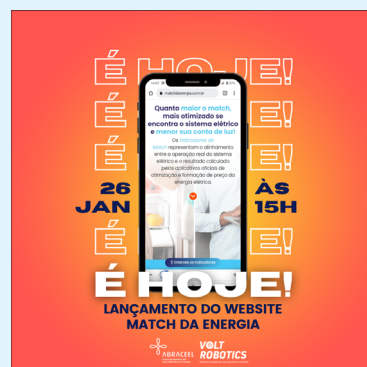





## CURTAS

### **Desconto no fio e CDE: parecer jurídico aponta entraves em propostas do PL 1917**

A Abraceel solicitou ao seu consultor jurídico, Julião Coelho, parecer sobre as alternativas exploradas no PL 1917 que buscam conter o aumento dos custos da CDE devido ao subsídio para fontes incentivadas no cenário de abertura de mercado para a baixa tensão. Embora a Lei 14.120/2021 tenha previsto o término desse subsídio para novos empreendimentos, os existentes manterão o desconto até o término das atuais outorgas. Por essa razão, em razão de a TUSD para a baixa tensão ser maior que a do Grupo A, os consumidores do Grupo B percebem maior benefício financeiro com o subsídio, o que poderia provocar majoração da CDE. Ante essa evidência, questionamos:

**(i)** Se o desconto no fio estaria associado à outorga do empreendimento ou aos contratos de comercialização. O parecer aponta que o art. 26 da Lei n. 9.427/1996 é claro quanto ao desconto no fio incidir sobre os empreendimentos. Ou seja, a validade dos descontos está condicionada à permanência dos empreendimentos em operação e não aos contratos de comercialização por esses celebrados.

**(ii)** Sobre a juridicidade da eventual exclusão dos consumidores de baixa tensão de acesso ao subsídio de fontes incentivadas. O parecer conclui que não há veda-

ção jurídica para criar restrição hoje não existente nas Leis 9.074/1995 e 9.426/1996, haja vista que a lei que derivar do PL 1917/2015 seria norma de mesma hierarquia. Argumenta, porém que o diploma que supostamente permitiria a abertura do mercado traria inédita barreira à fruição do principal incentivo à aquisição de energia no ambiente livre, que é, na visão do consultor, o acesso à energia oriunda de fontes incentivadas. Tal situação, entende Julião, poderia ser questionada com fundamento no princípio da isonomia.

O documento está disponível na área restrita do site da Abraceel, clicando [aqui](#).

### **ANP impetrará ADI contra o Decreto de São Paulo**

Em 27.01, durante sua reunião de diretoria, a ANP deliberou por pedir que a Procuradoria Federal na Agência inicie os procedimentos necessários para questionamento da constitucionalidade, no âmbito do STF, do Decreto 65.889/21 de SP, que classifica como gasodutos de distribuição quaisquer segmentos localizados no estado que envolva, dentre outros, a interligação a gasoduto de transporte, conexão direta a terminal de GNC ou de GNL e instalações de estocagem, processamento ou tratamento de gás natural.

A decisão ocorreu porque a superintendência afeta ao tema, a SIM/ANP, questionou a Procuradoria sobre possível inconstitucionalidade do decreto por entender que tais diretrizes são contrárias às estabelecidas na Lei 14.134/21. Em res-



posta, por meio da Nota Jurídica 188/21, a Procuradoria identificou as seguintes inconstitucionalidades no decreto paulista: (i) viola o art. 22 da Constituição, que dispõe que compete à União legislar sobre a energia; (ii) viola o art. 177 da Constituição, que estabelece monopólio da União sobre o transporte de gás natural por meio de conduto, dentre outros; e (iii) ausência de inovação, uma vez que a Lei 14.134/21 já dispõe sobre a matéria.

Adicionalmente, a diretoria aproveitou para aprovar "a adoção de outros atos normativos de atos subnacionais que pretendam dispor sobre temas que invadam competências regulatórias e normativas da ANP dispostas na nova lei do gás e no seu decreto".

## Decreto regulamenta geração de energia offshore

Foi publicado, no dia 25.01, o [Decreto 10.946/2022](#), que dispõe sobre a cessão de uso de espaços físicos e o aproveitamento dos recursos naturais em águas interiores de domínio da União, no mar territorial, na zona econômica exclusiva e na plataforma continental para a geração de energia elétrica de empreendimentos offshore. O normativo serve para estabelecer um marco regulatório para a exploração do potencial de eólicas offshore, e entra em vigor em 15.06.

## MVE de janeiro negocia 38 MW médios

A operacionalização do MVE de janeiro de 2022 negociou cerca de 38 MW médios

anualizados, em um produto com vigência de seis meses com início de suprimento em 01.07. No certame foi transacionada apenas energia especial, no submercado Sul e na modalidade PLD+spread. A CCEE destaca que ao todo, contando as operações de dezembro e julho de 2021, o MVE já comercializou 1.174 MW médios anualizados para 2022. Para mais informações [clique aqui](#).

## PDE 2031 em consulta pública

O Ministério de Minas e Energia abriu a Consulta Pública 119/2022, para aprimoramento do Plano Decenal de Expansão de Energia (PDE) 2031. As contribuições podem ser realizadas até o dia 23.02. O plano prevê que a geração centralizada crescerá 41 GW até 2031, indo a 220 GW, e a geração distribuída alcançará 37 GW no mesmo período. Para mais informações clique [aqui](#).

## Selo Energia Verde: Inscrições abertas

A UNICA (União da Indústria de Cana-de-Açúcar) iniciou o processo de concessão e renovação dos Selos Energia Verde concedidos anualmente às comercializadoras de energia elétrica, sem custo financeiro, desde que enquadradas nas Diretrizes do Programa de Certificação da Bioeletricidade UNICA/CCEE/Abraceel. O Certificado Energia Verde é concedido anualmente a usinas produtoras de bioeletricidade sucroenergética que cumprem quesitos ambientais e de eficiência energética, e o selo é direcionado para consumidores e comercializadoras de energia no mercado livre. Entre os requisitos exigidos

para o selo estão ser agente da CCEE devidamente adimplente e ser associado à Abraceel. Os documentos necessários estão no site da Abraceel ou pelo [link](#). Para mais informações ou dúvidas, entrar em contato com Zilmar Souza, gerente da Única, pelo telefone (11) 99774-8979 ou e-mail [bioeletricidade@unica.com.br](mailto:bioeletricidade@unica.com.br) ou acessar o [site](#) da UNICA.

## Inscrições também abertas para o XXVI SNPTEE



Estão abertas as inscrições para o XXVI Seminário Nacional de Produção e Transmissão de Energia Elétrica (SNPTEE). O evento, promovido pelo Comitê Nacional Brasileiro de Produção e Transmissão de Energia Elétrica (CIGRE-Brasil), ocorrerá de 15 a 18.05 no Riocentro, Rio de Janeiro. Além do seminário, outro atrativo será a ExpoSNPTEE, a tradicional feira que ocorre durante a realização do evento, que conta com diversos atores do mercado de energia. Para as inscrições e mais informações, clique [aqui](#).

## Primeira edição de 2022 do Boletim Abraceel da Energia Livre já está disponível

O ano virou e a Abraceel continua confeccionando mensalmente o Boletim mensal da Energia Livre, documento que

aborda os principais números do mercado livre de energia. Neste mês de janeiro, destacamos que a quantidade de energia transacionada pelos comercializadores ultrapassou a marca de 70.000 MWmédios. Além disso, o mercado livre já representa 36% de toda a energia consumida no país. Confira todos os números [aqui](#)!

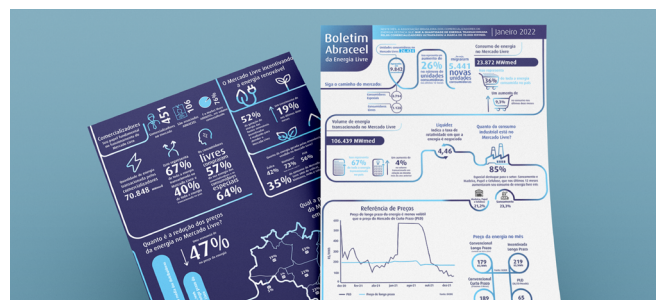

## Bate-papo com a Way2 sobre agregação de medição

No dia 25.01, a Abraceel se reuniu com a Way2, empresa de tecnologia em medição e gestão da energia, para apresentação da empresa e discussão sobre agregação de medição, tema que está nas discussões de abertura de mercado e consta na Agenda Regulatória da Aneel.

## Abraceel dá as boas-vindas para nova associada Skopos

A Abraceel se reuniu, no dia 27.01, com a nova associada Skopos. Na pauta, a apresentação da Associação e a agenda do mercado livre. Seja muito bem-vinda ao nosso time, Skopos! Destacamos que essa apresentação pode ser feita para todas as associadas, sendo uma forma de conhecer em detalhes a governança da Abraceel. Basta entrar em contato com a equipe pelo e-mail [abraceel@abraceel.com.br](mailto:abraceel@abraceel.com.br) e agendamos um horário.

## Conhecendo o futuro tarifário com a TR Soluções

No dia 25.01, a Abraceel reuniu-se com a TR Soluções, empresa de tecnologia que desenvolve sistemas para o setor elétrico, para debater o trabalho da empresa sobre projeções tarifárias e sua possível aplicação nos estudos de interesse da Abraceel.

## Live discute impacto da energia elétrica na inflação

No dia 26.01, Rodrigo Ferreira, presidente executivo da Abraceel, participou de live com Claudio Ribeiro, da associada 2W Energia, e Phelipe Siani, produtor de conteúdo. Na pauta, a discussão sobre o estudo feito pela Associação, que demonstrou que a tarifa residencial teve um aumento de 237% em relação à inflação dos últimos sete anos. No mesmo período, no mercado livre os preços oscilaram 25% abaixo da inflação. A íntegra da live pode ser acessada [aqui](#).



**AUMENTO DA TARIFA RESIDENCIAL TEM SOLUÇÃO?**  
**LIVE hoje às 19h**

Rodrigo Ferreira - Presidente da Abraceel  
 Phelipe Siani - Mediador

## Manifesto em apoio à ANP

Diversas entidades que compõem o Fórum do Gás, entre elas a Abraceel, pro-

duziram um [manifesto](#) alertando sobre a atual composição da ANP, em que das cinco diretorias existentes, apenas duas são compostas por diretores titulares, o que reforça a urgência das indicações de diretores titulares para os cargos ainda vagos e para que a sabatina dos indicados ocorra de forma igualmente célere. Agora, as entidades irão se articular para realizar reuniões com MME, Casa Civil, ANP e Comissão de Infraestrutura do Senado.

## Primeira Sexta Livre com liberdade de escolha



**#SEXTALIVRE**

**LIBERDADE DE ESCOLHA NA CÂMARA:**  
 UMA DISCUSSÃO SOBRE O PL 1917/2015

**28.01**  
 ÀS 10H

COM A PRESENÇA DE  
**ALEXANDRE LOPES**  
 E **ÂNGELA OLIVEIRA**

Na primeira Sexta Livre do ano, no dia 28.01, Alexandre Lopes e Ângela Oliveira debateram o relatório do Projeto de Lei 1917/2015, aprovado na Comissão Especial da Câmara dos Deputados em 14.12.2021. Foram abordados os aspectos técnicos e a tramitação desse PL quando comparado ao PL 414/2021, que traz o mesmo tema da portabilidade da conta de luz. As duas matérias aguardam deliberação no Plenário da Câmara dos Deputados. Na edição do [Relatório Semanal, de 13 a 17 de dezembro de 2021](#), a Abraceel apresentou um resumo dos tópicos discutidos, bem como as possibilidades de tramitação das matérias. A gravação do evento está disponível no [canal no YouTube](#) da Abraceel e a apresentação disponível na área restrita do associado.

 **PRÓXIMA  
SEMANA**

**31.01 – Segunda-feira:** Grupo Técnico da Abraceel se reúne para discutir a Consulta Pública 118/22 do MME, que trata da proposta de diretrizes para consideração dos benefícios ambientais no setor elétrico, conforme determina a Lei 14.120/21, às 15h;

Reunião fechada do Conselho de Administração da Abraceel, às 17h.

**01.02 – Terça-feira:** Abraceel participa da live de abertura do Seminário RedIndústria, às 10h, primeira etapa da construção da Agenda Legislativa da Indústria da CNI.

**02.02 – Quarta-feira:** Rodrigo Ferreira e Frederico Rodrigues se reúnem com Diogo Mac Cord, Secretário do Ministério da Economia, para apresentação do novo presidente da Abraceel, às 9h;

Abraceel se reúne com a Diretora da Aneel, Elisa Bastos, para discutir a abertura de mercado e a agregação de medição, às 14h;

Grupo Técnico da Abraceel se reúne para discutir sobre proposta da CCEE de garantias financeiras do MCP, às 15h.

**04.02 – Sexta-feira:** Abraceel se reúne com a corretora Safra para um bate-papo sobre a agenda setorial do mercado, às 10h.

 **CALENDÁRIO  
ABRACEEL****Fevereiro**

**17.02 - Quinta-feira:** Reunião do Conselho da Abraceel, às 10h.